



# R.U.E.

## REGOLAMENTO URBANISTICO EDILIZIO

**VARIANTE AL R.U.E.**  
ELIMINAZIONE DAGLI STRUMENTI URBANISTICI  
DI AREE EDIFICABILI DI NUOVA URBANIZZAZIONE  
ai sensi dell'Art. 4 della LR 24/2017 e degli Artt. 29 e 33 della LR 20/2000

### TAVOLA 1E

Capoluogo (Sud-Est) - Santa Giustina  
Ambiti e trasformazioni territoriali / Scala 1:2000

ADDOZIONE: Del. C.C. n. 77 del 18/12/2019  
APPROVAZIONE: Del. C.C. n. \_\_\_ del \_\_\_/\_\_\_/\_\_\_

Amministrazione comunale  
Sindaco:  
Alice Parma

Incaricato redazione Variante:  
Arch. Marco Zaoli

Assessore con delega a Pianificazione urbanistica  
e sviluppo sostenibile, Edilizia privata, Patrimonio,  
Politiche per la sicurezza:  
Dott. Filippo Sacchetti

Collaboratrice:  
Arch. Laura Abbruzzese

Vicesegretario Generale:  
Dott.ssa Ambra Eleonora Giudici

Dirigente del Settore Territorio:  
Ing. Natascia Casadei

Responsabile del procedimento:  
Arch. Silvia Battistini

Funzionari dei servizi urbanistici

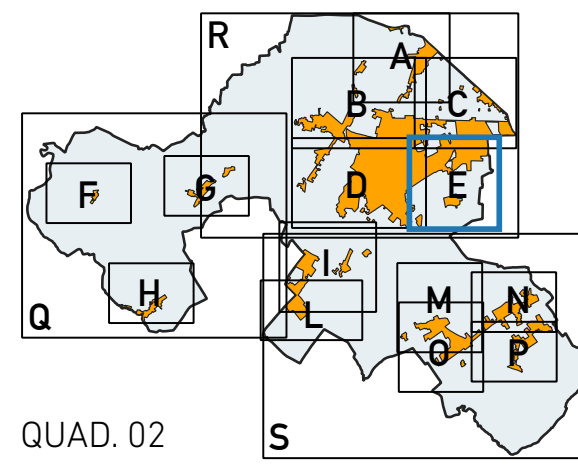

QUAD. 02

### INTEGRAZIONE ALLA LEGENDA

In recepimento alla Variante specifica n.2, art. A-14bis allegato alla L.R. 20/2000  
in recepimento alle disposizioni di cui al comma 1 lett. bi dell'art. 14.4 del PSC

Le aree permeabili dovranno avere un'estensione non inferiore a quella di nuova impermeabilizzazione  
POC 1

Ambiti pianificati dal POC 1 (Approvazione: Del. C.C. n.54 del 01/08/2017)

### LEGENDA

- Confine Comunale
- MACRO CLASSIFICAZIONE DEL TERRITORIO COMUNALE
- TU - Territorio Urbanizzato
- TUZ - Territorio Urbanizzato
- TRU - Territorio Rurale
- SISTEMA INSEDIATIVO STORICO (artt. 10-15 del RUE)
- AS - Centri storici (L.R. 20/2000 art. A-7)
- IS - Inseadimenti storici del territorio (L.R. 20 art. A-8)  
(1, 2A, 2B, 2C, 3A, 3B, 3C: classificazione degli edifici art. 11 del RUE)
- ES - Edifici e complessi di valore storico-architettonico, culturale e testimoniale (L.R. 20 art. A-9)  
(1, 2A, 2B, 3A, 3B, 3C: classificazione degli edifici art. 11 del RUE)
- ED - Edifici di particolare interesse storico-architettonico (L.R. 20/2000 art. A-9) (D.Lgs. 4/2004 art.10,11,13)
- SISTEMA INSEDIATIVO
- AUC - Ambiti urbani consolidati (L.R. 20/2000 art. A-10) (Artt. 19, 20 bis del RUE)
- AUC.1 - AUC.1\* - Ambiti urbani consolidati saturi del capoluogo
- AUC.2 - AUC.2\* - Ambiti urbani consolidati del capoluogo
- AUC.3 (A,B,C) - Ambiti prevalentemente residenziali costituiti da case uni e bifamiliari o a schiera
- AUC.4 - Ambiti di tipo AUC.3 nei quali sono particolarmente rimarcate le difficoltà di circolazione locale e di sosta e l'assenza di spazi di uso collettivo
- AUC.5 - Ambiti urbani residenziali a bassa densità costituiti da case uni e bi-familiari
- AUC.6 (A,B,C) - Ambiti urbani consolidati delle frange urbane
- AUC.7 (A,B,C) - Ambiti urbani consolidati dei nuclei minori
- AUC.8 - Ambiti urbani consolidati costituiti da piani abitativi unitari recenti e completamente attuati
- AUC.GH - Ambiti consolidati costituiti da nuclei proprii "rurali" (ghetti)
- Modifica della permeazione di cui all'art. 7 comma 8 del RUE, senza aumento della capacità edificatoria
- IC - Interventi Unitari Convenzionali (Art. 21 del RUE)
- Ambito di conservazione urbanistica (Art. 24 del Regolamento per la qualità degli interventi edili)
- AR - Ambiti da riqualificare (L.R. 20/2000 art. A-11) (Art. 22 del RUE)
- AR - Ambiti da riqualificare per sostituzione (area dismesse)
- AN - Ambiti per nuovi insediamenti (L.R. 20/2000 art. A-12) (Art. 23 del RUE)
- Perimetro ambito di applicazione della perequazione
- ANA - Ambiti di nuovo insediamento costituiti da PUA vigenti o adottati all'atto dell'adozione del PSC
- ANA1 - in corso di attuazione
- ANA2 - in corso di pubblicazione
- ANC - Ambiti di nuovo insediamento, definiti dal PSC secondo i criteri della perequazione
- APS - Ambiti specializzati per attività produttive di rilievo sovacomunale (L.R. 20/2000 art. A-13) (Artt. 25-29 del RUE)
- APS.E - Ambiti produttivi sovacomunali di sviluppo esistenti (art. 29 del RUE)
- APS.N - Ambiti produttivi sovacomunali di potenziale nuovo insediamento, a conferma di previsioni vigenti (art. 27 del RUE)
- APS.N2 - Ambiti specializzati per attività produttive di rilievo sovacomunale di integrazione (art. 29 bis del RUE)
- APC - Ambiti specializzati per attività produttive di rilievo comunale (L.R. 20/2000 art. A-13) (Artt. 25-27, 30-33 del RUE)
- APC.E - Ambiti produttivi comunali esistenti (art. 31 del RUE)
- APC.N1 - Ambiti produttivi comunali di integrazione, a conferma di previsioni pregenti (art. 27 del RUE)
- APC.N2 - Ambiti produttivi comunali di integrazione (art. 32 del RUE)
- APC.R - Ambiti produttivi comunali esistenti, da riqualificare (art. 33 del RUE)
- PF - Polo Funzionale "Triangolare" polo logistico commerciale integrato di Rimini - Santarcangelo (art. 24 del RUE)
- ICP - Interventi Unitari Convenzionali in ambito produttivo (art. 35 del RUE)
- Aree idonee per l'insediamento di strutture commerciali (Artt. 28 c.8, 31 c.3 del RUE)
- MFA - Medio piccole alimentari
- MP - Medio piccole non alimentari
- MG - Medio grandi non alimentari
- SISTEMA NATURALE E AMBIENTALE - TERRITORIO RURALE
- AVN - Aree di valore naturale e ambientale (L.R. 20/2000 art. A-17) (Art. 39 del RUE)
- ARP - Ambiti agricoli di rilievo paesaggistico (L.R. 20/2000 art. A-18) (Art. 40 del RUE)
- AVP - Ambiti ad alta vocazione produttiva agricola (L.R. 20/2000 art. A-19) (Art. 41 del RUE)
- AAP - Ambiti agricoli periurbani (L.R. 20/2000 art. A-20) (Art. 42 del RUE)
- IP - Ambiti produttivi in territorio rurale (Art. 50 del RUE)
- Ambiti di ricollocazione (Art. 46 c.1 del RUE)
- Area percorsa dal fuoco - Anno 2004 (Art. 10 L. 353/2000) (Art. 38 del RUE)
- Obiettivo di località (Art. 38 c.2)
- SISTEMA DELLE INFRASTRUTTURE PER LA MOBILITÀ (L.R. 20/2000 art. A-5) (Capo 3.C del RUE)
- Limite del centro abitato in corrispondenza della viabilità (art. 33 del PSC)
- MOBF1 - Linea ferroviaria (Bologna-Ancona)
- MOBFS - Stazione ferroviaria di Santarcangelo, da potenziare
- Localizzazione della nuova fermata in corrispondenza del Polo Funzionale
- Tracciato del TRC e ipotesi di prolungamento alla stazione di Santarcangelo
- Corridoio infrastrutturale per la definizione del tracciato e l'inserimento ambientale e funzionale della "Strada di Giromia"
- Indicazione delle direttrici e collegamenti alla viabilità esistente
- Corridoio infrastrutturale per la definizione del tracciato della variante alla SP n.13 e relativa fascia di salvaguardia di 100 metri (art. 11.9 comma 3 del PTCP)
- Indicazione della direttrice
- MOBVR - Rete della viabilità di base di interesse nazionale e regionale (SS. n. 9 via Emilia)
- Esistente
- Di progetto
- MOBVE - Rete della viabilità extraurbana di interesse provinciale e intercomunale
- Esistente
- Di progetto
- MOBVU - Rete principale di rilievo comunale
- Esistente
- Di progetto
- MOBVC - Rete di base comunale
- Esistente
- Di progetto
- Aree di pertinenza stradale
- MOBd - Distributori di carburanti
- MOBCP - Principali piste ciclabili, esistenti e di progetto
- DOTAZIONI TERRITORIALI (L.R. 20/2000 artt. A-23, A-24, A-25) (CAPO 3.A DEL RUE)
- URB - Infrastrutture per l'urbanizzazione degli insediamenti (L.R. 20/2000 art. A-23) (Art. 52 del RUE)
- URBc - Spazi e impianti per la raccolta e lo smaltimento dei rifiuti solidi
- URBa - Impianti di prelievo e di trattamento dell'acqua
- URBe - Impianti di distribuzione dell'energia elettrica
- COLL - Attrezzature e spazi collettivi (L.R. 20/2000 art. A-24) (Artt. 53-59 del RUE)
- COLL.S - di rilievo sovacomunale
- COLL.C - di rilievo comunale
- COLL.L - di rilievo locale
- specificazioni:
- Isst - Assistenza e servizi sociali e "giurico sanitari"
- Ipal - Pubblica amministrazione, la sicurezza pubblica e la protezione civile
- Icsp - Attività culturali, associative e politiche
- Ich - Sedi di culto e attività correlate
- Icm - Cimiteri
- Ipotesi alternative di localizzazione del nuovo teatro Comunale
- IIS - Scuole medie superiori
- IDM - Scuole medie inferiori
- Ise - Scuole elementari
- Ism - Scuole materne
- Iparl - Verde pubblico attrezzato, parchi urbani
- Isp - Attrezzature e impianti per le attività sportive
- Igal - Parchi e giardini di quartiere
- Ipl - Parcheggi pubblici
- Dotazioni di proprietà privata
- specificazioni delle attrezzature e spazi collettivi di progetto
- (a) - Istruzione
- (b) - Verde pubblico attrezzato, parchi urbani
- (c) - Attrezzature e impianti per le attività sportive
- (d) - Parcheggi pubblici
- ECO - Dotazioni ecologiche e ambientali (L.R. 20/2000 art. A-25) (Art. 77 del RUE)
- ECO.A - Dotazioni ecologiche e ambientali di livello urbano
- ECO.L - Dotazioni ecologiche e ambientali di livello locale
- PAE
- Arete interessate da attività estrattive
- Invasi artificiali derivanti dalle attività di escavazione
- RISPETTI
- Rispetto cimiteriale (art. 53 c.14)
- Rispetto impianto di tiro a segno (art. 64 del RUE)
- Fascia di rispetto stradale e ferroviario (art. 62 del RUE)
- Rete elettrodotti dell'Alta Tensione e relative fasce di attenzione per inquinamento elettromagnetico (art. 83 del RUE)

